

離島・地域医療実習

2018年3月～2018年7月

対象:医学部医学科6年生(合計124名)

於:鹿児島県内の離島・各地域

実習施設:鹿児島県内の各医療機関

趣旨

学生は、実習終了時に離島・へき地で実践されている、医療・保健・福祉・介護の活動を通して、鹿児島の地域医療を取り巻く医療の現状と課題について認識し、医療・行政・家族・社会など包括的なシステムとして地域医療を捉えることができる。

さらに、各地域医療従事者、および地域住民との関わりを通して、地域で求められ、地域医療へ貢献する医師としての態度・倫理観・社会性等を涵養することができる。

学習目標

1. 地域医療を取り巻く医療の現状と課題を説明できる。
2. 地域医療に従事する医師の果たす役割について自覚し、行動できる。
3. 地域医療、保健・福祉制度それぞれの機能と連携を理解し、患者を中心とした多職種連携とチーム医療について、説明できる。
4. 個人、家族、地域における疾患と医療の多様性を理解し、全人的医療について述べることができる。
5. プライマリ・ケアについて説明できる。
6. 在宅医療に参加し、在宅医療について説明できる。
7. 地域医療に参加し、基本的な診療を実施できる。
8. 離島・へき地の医療で工夫されているシステム(遠隔医療システムなど)について説明できる。
9. 地域完結型医療と循環型地域医療連携システムについて理解し、医療資源の適切な分配をふまえた倫理的で最善の医療を選択できる。
10. 患者とのコミュニケーションを適切に行い、良好な医師―患者関係を構築することができる。
11. 心理社会的背景を含む患者の抱える問題を包括的に捉え、介入計画を構築することができる。
12. 患者を支える医療・保健・福祉・地域の連携について、包括的なシステム(地域包括ケアシステム)として地域医療を捉えることができる。

実習の内容・方法

1. 離島・へき地医療実習 9日間
実習初日に鹿児島大学地域医療学教室にてオリエンテーションを行う。
各離島・へき地の医療機関で9日間の臨床実習を行う(実習期間以外に別途移動時間を要する)。
離島・へき地で働く現場の医師と共に入院患者の受け持ち、外来診療、訪問診療、巡回診療、保健・福祉分野に関わる活動等を体験し、プライマリ・ケアについて学ぶ。実習第2週水曜日(離島・へき地医療実習最終日)に同時期実習学生全員での振り返りを鹿児島大学地域医療学教室で行う。
2. 在宅診療実習 2日間
鹿児島市内医療機関で在宅診療を2日間実習する。
3. (選択1日)保健指導実習または地域包括支援センター実習
保健指導実習(鹿児島市保健センター)または地域包括支援センターを1日選択する。
保健指導実習では、鹿児島市保健センターの主催する地域のお達者クラブに参加し、保健指導や各取り組みに参加する。
地域包括支援センターでは、センターの活動について見学する。

実習日程・医療機関・参加人数

		3月20日 ～3月27日	4月3日 ～4月10日	4月17日 ～4月24日	5月8日 ～5月15日	5月22日 ～5月29日	6月5日 ～6月12日	6月19日 ～6月26日	7月3日 ～7月10日
奄美大島	奄美市住用国民健康保険診療所 鹿児島県立大島病院		1名	1名	1名	1名	1名	1名	1名
	ファミリークリニック ネリヤ 鹿児島県立大島病院			1名	1名		1名	1名	1名
	大和村国民健康保険大和診療所 鹿児島県立大島病院			1名		1名		1名	
	瀬戸内町へき地診療所 鹿児島県立大島病院				1名	1名	1名	1名	1名
沖永良部島	朝戸医院	1名	1名	1名	1名	1名	1名	1名	1名
	大蔵医院	1名	1名	1名	1名	1名	1名	1名	1名
徳之島	宮上病院	2名	2名	2名	1名	2名	2名	2名	2名
上甌島	薩摩川内市上甌診療所	1名	1名		1名	1名	1名	1名	
下甌島	薩摩川内市下甌 手打診療所		2名	2名	2名				
種子島	種子島医療センター 種子島産婦人科医院	3名	2名	3名	3名	3名	3名	2名	3名
肝属部	肝属部医師会立病院	1名		1名	2名		2名		2名
肝付町	肝付町立病院	1名		1名		1名			
出水市	出水総合医療センター				2名	2名	1名	2名	2名
曾於市	曾於医師会立病院			2名		2名	2名		
垂水市	垂水市立医療センター 垂水中央病院 肝属部医師会立病院	2名	2名						
枕崎市	枕崎市立病院	1名	1名	1名	1名	1名	1名	1名	
南さつま市	南さつま坊津病院 南さつま市和楽苑 南さつま市秋目診療所					1名		1名	

鹿児島大学医学部実習参加人数 124名



お世話になった先生方と

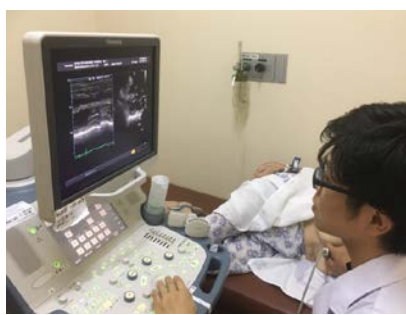

診療実習の様子

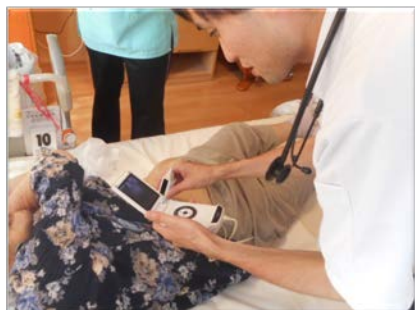

訪問診療の様子



地域診断実習(沖永良部)